



IRMANDADE DA SANTA CASA DE MISERICÓRDIA DE BIRIGUI

FUNDADA EM 1935

Declarada de Utilidade Pública pelos Decretos: Federal nº 59.502/66 – Estadual nº 9.745 e Municipal nº 422
Isento do Imposto de Renda – Ato Declaratório – Isenção nº 81000/13/71
Registrada no Conselho Nacional de Serviço Social nº 6.393/66
Organização Social de Saúde – Portaria nº 54/2016 de 27/10/2016

CONTRATANTE: SECRETARIA DO ESTADO DA SAÚDE
COORDENADORIA DE DERVIÇOS DE SAÚDE
CONJUNTO HOSPITALAR DO MANDAQUI
COORDENADORIA TÉCNICA DE DEPARTAMENTO
CONVÊNIO DE GESTÃO: 1576/2018
EXERCÍCIO: 2020
MEM 041/2020

SÃO PAULO (SP) 18 de Dezembro de 2020.

Prezado Senhor:

Ref.: **RELATÓRIO DE EXECUÇÃO DE SERVIÇO - NOVEMBRO/ 2020.**

Em cumprimento ao estabelecido no Convenio de Gestão nº 1576/2018, na Cláusula 6 – DO PAGAMENTO, item 6.1, letra “c”, firmado entre o Governo do Estado de São Paulo e esta instituição, com compromisso entre as partes para o gerenciamento, operacionalização e execução das ações Gerenciamento Técnico Administrativo de 40 leitos na Unidade de Terapia Intensiva Adulto do Complexo Hospitalar do Mandaqui, vem mui respeitosamente encaminhar o Relatório Técnico Assistencial, conforme abaixo relacionado:

➡ **Relatório de Execução de Serviço – Novembro 2020:**

No ensejo, apresentamos os nossos protestos de elevada estima e distinta consideração, nos colocando a sua inteira disposição para toda sorte de esclarecimentos que se fizerem necessários.

Atenciosamente,

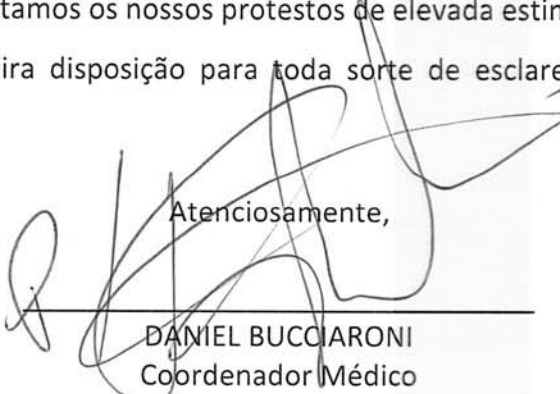
DANIEL BUCCIARONI
Coordenador Médico

Excelentíssimo Senhor,
Dr. Marcelo Barletta Soares Viterbo
Diretor Geral
Complexo Hospitalar do Mandaqui
Rua Voluntários da Pátria, 4301 – Mandaqui – São Paulo – SP.

*Recubi em
21/12/20
[Handwritten signature]*



IRMANDADE DA SANTA CASA DE MISERICÓRDIA DE BIRIGUI

FUNDADA EM 1935

Declarada de Utilidade Pública pelos Decretos: Federal nº 59.502/66 – Estadual nº 9.745 e Municipal nº 422
Isento do Imposto de Renda – Ato Declaratório – Isenção nº 81000/13/71
Registrada no Conselho Nacional de Serviço Social nº 6.393/66
Organização Social de Saúde – Portaria nº 54/2016 de 27/10/2016

1. INTRODUÇÃO

O presente relatório contempla o mês de Novembro de 2020, vigésimo nono mês da gestão da OSS Irmandade Santa Casa de Misericórdia de Birigui, na Unidade de Terapia Intensiva Adulto do Complexo Hospitalar do Mandaqui.

Destacamos o encerramento dos atendimentos destinados ao enfrentamento da pandemia de COVID-19 na data de 18 de Outubro de 2020, assim, a partir desta data, retornando a abrangência de outras patologias nas admissões efetuadas nos 40 leitos de convênio de gestão, trazendo sensível mudança do perfil epidemiológico dos pacientes atendidos, houve também significativo aumento nos casos de pacientes traqueostomizados e comatosos, tornando o paciente mais suscetível a incidência de escaras. Contudo, os indicadores de qualidade se mostram positivos e em sua maioria, dentro da meta pactuada em contrato. Resultado do excelente trabalho desenvolvido e executado pela equipe Médica e de Enfermagem. Como segue:

2. INDICADORES DE QUALIDADE E DESEMPENHO

2.1 METAS QUANTITATIVAS

INDICADOR	METAS QUANTITATIVAS	
	META	OUTUBRO
TEMPO MÉDIO DE PERMANÊNCIA	< 10 DIAS	6,69

INDICADOR	METAS QUANTITATIVAS	
	META	OUTUBRO
TAXA DE OCUPAÇÃO POR LEITOS	> = 90%	89,92%

Análise descritiva dos resultados: Em relação às metas quantitativas dos 40 leitos, o tempo médio de permanência foi de 6,69 dias, que está dentro da meta pactuada, menor do que dez (10) dias.

Referente a taxa de ocupação por leitos ficamos em 89,92% de ocupação, resultado este praticamente dentro da meta pactuada. Destacamos o encerramento dos atendimentos destinados ao enfrentamento da pandemia de COVID-19 na data de 18 de Outubro de 2020, assim, a partir desta data, os 40 leitos retornam a proposta inicial de convênio de gestão abrangendo outras patologias nas admissões realizadas.

2.2 METAS QUALITATIVAS

METAS QUALITATIVAS		
INDICADOR	META	OUTUBRO
REINTERNAÇÃO < 24 HORAS	< 24 horas	0,00

METAS QUALITATIVAS		
INDICADOR	META	OUTUBRO
EVOLUÇÃO DOS PRONTUÁRIOS	100%	100,0%

METAS QUALITATIVAS		
INDICADOR	META	OUTUBRO
RECLAMAÇÃO NA OUVIDORIA		2
Pacientes internados no mês		1079
Taxa de reclamação na ouvidoria	< = 1%	0,18%

METAS QUALITATIVAS		
INDICADOR	META	OUTUBRO
INCIDÊNCIA DE QUEDA DO PACIENTE	0%	0,00%

METAS QUALITATIVAS		
INDICADOR	META	OUTUBRO
INDICE DE ÚLCERA POR PRESSÃO	< = 0,5%	0,6%

METAS QUALITATIVAS		
INDICADOR	META	OUTUBRO
INFECÇÃO DE SONDAGEM VESICAL	< = que 4,88	0,00%

METAS QUALITATIVAS		
INDICADOR	META	OUTUBRO
INFECÇÃO POR CORRENTE SANGUÍNEA	< = que 6,10%	5,14%

METAS QUALITATIVAS		
INDICADOR	META	OUTUBRO
PNEUMONIA ASSOCIADA A VENTILAÇÃO MECÂNICA	< = que 3,49%	1,84%



IRMANDADE DA SANTA CASA DE MISERICÓRDIA DE BIRIGUI

FUNDADA EM 1935

Declarada de Utilidade Pública pelos Decretos: Federal nº 59.502/66 – Estadual nº 9.745 e Municipal nº 422
Isento do Imposto de Renda – Ato Declaratório – Isenção nº 81000/13/71
Registrada no Conselho Nacional de Serviço Social nº 6.393/66
Organização Social de Saúde – Portaria nº 54/2016 de 27/10/2016

Análise descritiva dos resultados:

Quanto à reinternação menor que 24 horas, neste mês não tivemos nenhuma. A evolução dos prontuários continuou em 100%. Neste mês tivemos 0,18% de ouvidorias, o que corresponde a 2 reclamações. Não houve queda de paciente. Em relação ao índice de Ulcera por Pressão, ficamos em 0,6%, já a infecção de sondagem vesical em 0,00% e a infecção por corrente sanguínea 5,14%. Por fim a pneumonia associada a ventilação mecânica ficou em 1,84%.

Os indicadores no mês de referência se apresentam positivos, mesmo com a complexidade dos casos atendidos na unidade e o perfil de pacientes internados. Diariamente são realizadas orientações e treinamentos a fim de dar continuidade da capacitação dos profissionais atuantes na unidade.

A taxa de infecção hospitalar é rigidamente inspecionada e praticamos os bundles para maior controle.

Reiteramos que a OSS – Santa Casa de Birigui seleciona seus funcionários e os treina na humanização do atendimento e que conta com uma supervisão de enfermagem constante.

3. OUVIDORIAS

- ✓ **325.758/326.063:** Manifestante registra insatisfação e indignação com a falta de cuidados básicos na UTI 6 andar com sua filha M.L.S. Relata maca com grades de proteção quebradas, possibilitando um grande risco de queda. Registra ainda insatisfação com os cuidados da Fisioterapia, uma vez que a paciente faz uso de Traqueostomia e precisa ser aspirada em momentos que se encontra secretiva, correndo risco de pegar alguma infecção ou bactéria. Familiar relata que a fisioterapeuta não estava na UTI e uma técnica foi para aspirá-la, aparentemente sem técnica, podendo contaminar a traqueo. Filha diabética, precisa ser realizado mudanças de decúbitos a cada 2 horas para evitar úlceras de pressão, sendo que, compramos alguns itens justamente para auxiliar a Enfermagem nesses cuidados. A lesão que ela adquiriu na boca nesse período na UTI. Pede providências.

Justificativa: Informo que a grade da cama não esteve quebrada, apenas desencaixada. Foi seguido o fluxo para os devidos reparos com acionamento da manutenção e conserto no mesmo dia sem prejuízo ao doente. A equipe de enfermagem recebe orientações para melhorias contínuas nos procedimentos assistenciais, visando o atendimento humanizado e seguro. Em relação aos apontamentos de falta de higiene, mudança de decúbito e aspiração, foi constatado através de registro de prontuário e contato pessoal com cada profissional envolvido que os procedimentos estavam sendo realizados conforme protocolo da instituição. Práticas assistenciais reconhecidas pela própria reclamante com elogio aos técnicos de enfermagem com protocolo de número 326.120 aos técnicos de Enfermagem Valdirene, Jessica, Natalia e Adriana. Informo ainda que contamos com dois fisioterapeutas na unidade no período relatado e que os procedimentos são realizados conforme critérios estabelecidos ou necessidade do doente. Ressalto que todos os profissionais são orientados para a realização das melhores práticas assistenciais e nos colocamos à disposição da manifestante para qualquer esclarecimento ou solicitação referente aos cuidados da paciente.

Informo também que é realizado boletim médico diário, momento oportuno para tirar dúvidas, apontamentos ou solicitações. Ciente das preocupações e dificuldades enfrentadas pelos familiares ficamos felizes em poder acolher e atender as demandas apontadas para que juntos possamos aprimorar cada vez mais os cuidados assistenciais aos usuários atendidos.

Atenciosamente,
Rosimeire Aparecida Coelho
Supervisora de Enfermagem
Unidade de Terapia Intensiva



IRMANDADE DA SANTA CASA DE MISERICÓRDIA DE BIRIGUI

FUNDADA EM 1935

Declarada de Utilidade Pública pelos Decretos: Federal nº 59.502/66 – Estadual nº 9.745 e Municipal nº 422
Isento do Imposto de Renda – Ato Declaratório – Isenção nº 81000/13/71
Registrada no Conselho Nacional de Serviço Social nº 6.393/66
Organização Social de Saúde – Portaria nº 54/2016 de 27/10/2016

3.1 ELOGIOS

- ✓ **326.120:** Eu R.M., quero agradecer os cuidados e carinho que essas quatro Técnicas de Enfermagem estão tendo com minha filha M.L., são elas: - Técnica de Enfermagem Val - Técnica de Enfermagem Adriana - Técnica de Enfermagem Jéssica - Técnica de Enfermagem Natália São as únicas profissionais da Enfermagem que observo que estão cuidando da minha filha. Em especial a Técnica de Enfermagem Adriana, que numa dessas visitas, a parabeneizei pela técnica correta de aspiração que minha filha necessitava, pois mais uma vez a fisioterapeuta não estava na UTI 6 andar. Peço que se atentem aos profissionais.



IRMANDADE DA SANTA CASA DE MISERICÓRDIA DE BIRIGUI

FUNDADA EM 1935

Declarada de Utilidade Pública pelos Decretos: Federal nº 59.502/66 – Estadual nº 9.745 e Municipal nº 422
Isento do Imposto de Renda – Ato Declaratório – Isenção nº 81000/13/71
Registrada no Conselho Nacional de Serviço Social nº 6.393/66
Organização Social de Saúde – Portaria nº 54/2016 de 27/10/2016

4. CONCLUSÃO

A Gestão da OSS Irmandade da Santa Casa de Misericórdia de Birigui na Unidade de Terapia Intensiva Adulto do Mandaqui, no vigésimo nono mês de Gestão, já com seus processos e fluxos consolidados, tem dado continuidade a qualificação da equipe, resultando no maior empenho dos profissionais atuantes. A rotatividade dos funcionários se manteve estável.

Dos indicadores de infecção, as equipes vem sendo continuamente orientadas e instruídas para evitar tais agravos, proporcionando aos usuários do serviço maior excelência no atendimento recebido.

Reforçamos o encerramento dos atendimentos destinados aos pacientes com COVID-19 na data de 18 de Outubro, sendo a partir de então, os 40 leitos destinados ao atendimento das demais patologias abrangentes no convênio de gestão, visando sempre o melhor empenho de nossos profissionais sem deixar de garantir a qualidade já prestada aos pacientes de UTI Adulto regular.



IRMANDADE DA SANTA CASA DE MISERICÓRDIA DE BIRIGUI

FUNDADA EM 1935

Declarada de Utilidade Pública pelos Decretos: Federal nº 59.502/66 – Estadual nº 9.745 e Municipal nº 422
Isento do Imposto de Renda – Ato Declaratório – Isenção nº 81000/13/71
Registrada no Conselho Nacional de Serviço Social nº 6.393/66
Organização Social de Saúde – Portaria nº 54/2016 de 27/10/2016

ANEXOS

CÁLCULO DOS ÍNDICES E TAXAS UTI ADULTO 2º ANDAR 2020

DADOS COLETADOS	Média 2018	Totais 2019	JAN	FEV	MAR	ABR	MAI	JUN	JUL	AGO	SET	OUT	NOV	DEZ	TOTAIS 2020
Número Total de Infecções	3,7	28	2	0	5	2	2	14	6	3	2	3	3		42
Número de Infecções Urinárias / SVD	1,0	0	0	0	0	0	0	0	0	0	0	0	0		0
Número de Infecções Sanguíneas Lab /CVC	1,3	14	2	0	2	1	1	12	5	1	2	2	0		28
Número de Pneumonias/Ventilador	1,3	13	0	0	3	1	1	2	1	2	0	0	1		11
Número de Pacientes/Dia	586	6855	571	541	592	509	469	536	433	445	361	450	513		5420
Número de S. Vesticais/Dia	416	4339	360	409	426	338	264	303	273	335	249	213	284		3454
Número de Cateteres Centrais/Dia	443	4550	336	335	411	316	396	441	393	240	201	330	285		3684
Número de Pacientes Ventilados	349	3406	290	295	405	322	279	317	217	243	193	265	230		3056

TAXA GLOBAL DE IRAS 2020 EM UTI 2º ANDAR (Nº IRAS/Nº SAIDAS x 100)

	Média 2018	Totais 2019	JAN	FEV	MAR	ABR	MAI	JUN	JUL	AGO	SET	OUT	NOV	DEZ	TOTAIS 2020
Nº IRAS	4	28	2	0	5	2	2	14	6	3	2	3	3		42,00
Nº SAIDAS	76	1053	69	66	94	72	45	56	49	56	53	86	84		730,00
TAXA UTI (%)	5,00	2,66	2,90	0,00	5,32	2,78	4,44	25,00	12,24	5,36	3,77	3,49	3,57	#DIV/0!	5,75

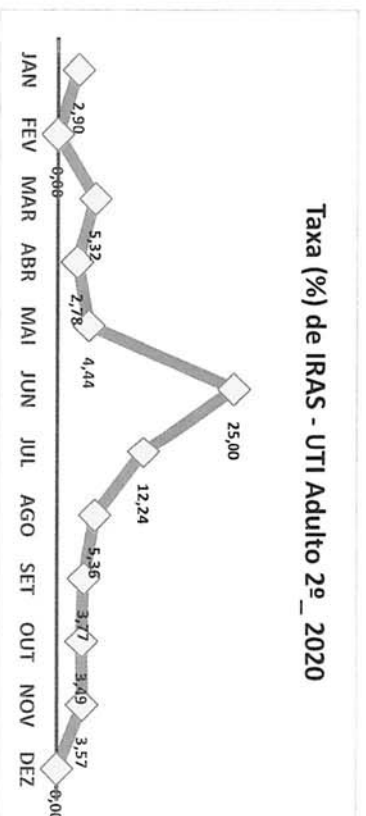
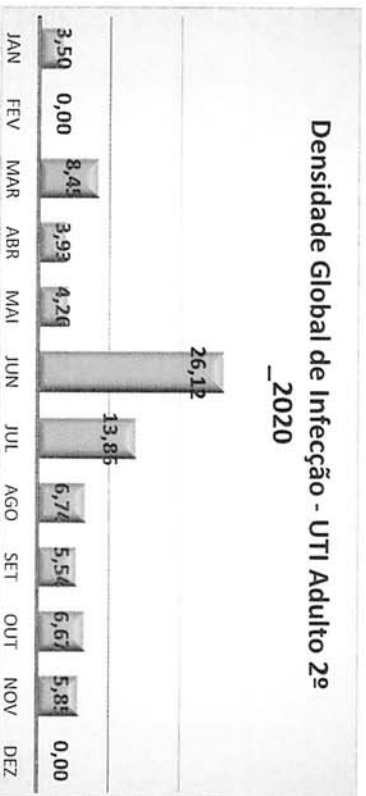

CÁLCULO DOS ÍNDICES E TAXAS UTI ADULTO 2º ANDAR 2020 - VIGILÂNCIA DE INFECÇÃO HOSPITALAR POR COMPONENTES

	ÍNDIC. 2018	TOTALS 2019	JAN	FEV	MAR	ABR	MAI	JUN	JUL	AGO	SET	OUT	NOV	DEZ	TOTALS 2020
DENSIDADE GLOBAL DE INFECÇÃO	6,31	4,08	3,50	0,00	8,45	3,93	4,26	26,12	13,86	6,74	5,54	6,67	5,85	0,00	7,75
DENSIDADE DE ITU ASSOCIADA A SVD	2,53	0,00	0,00	0,00	0,00	0,00	0,00	0,00	0,00	0,00	0,00	0,00	0,00	0,00	0,00
Percentil 50 CVE 2016	3,13	3,13	3,13	3,13	3,13	3,13	3,13	3,13	3,13	3,13	3,13	3,13	3,13	3,13	3,13
Percentil 90 CVE 2016	11,07	11,07	11,07	11,07	11,07	11,07	11,07	11,07	11,07	11,07	11,07	11,07	11,07	11,07	11,07
TAXA DE USO DE SVD	71,01	63,30	63,05	75,60	71,96	66,40	56,29	56,53	63,05	75,28	68,98	47,33	55,36	0,00	63,73
Percentil 50 CVE 2016	61,39	61,39	61,39	61,39	61,39	61,39	61,39	61,39	61,39	61,39	61,39	61,39	61,39	61,39	61,39
Percentil 90 CVE 2016	84,47	84,47	84,47	84,47	84,47	84,47	84,47	84,47	84,47	84,47	84,47	84,47	84,47	84,47	84,47
DENSIDADE DE IPCSL ASSOCIADA A CVC	2,99	3,08	5,95	0,00	4,87	3,16	2,53	27,21	12,72	4,17	9,95	6,06	0,00	0,00	7,60
Percentil 50 CVE 2016	3,37	3,37	3,37	3,37	3,37	3,37	3,37	3,37	3,37	3,37	3,37	3,37	3,37	3,37	3,37
Percentil 90 CVE 2016	10,27	10,27	10,27	10,27	10,27	10,27	10,27	10,27	10,27	10,27	10,27	10,27	10,27	10,27	10,27
TAXA DE USO DE CVC	75,64	66,37	58,84	61,92	69,43	62,08	84,43	82,28	90,76	53,93	55,68	73,33	55,56	0,00	67,97
Percentil 50 CVE 2016	55,76	55,76	55,76	55,76	55,76	55,76	55,76	55,76	55,76	55,76	55,76	55,76	55,76	55,76	55,76
Percentil 90 CVE 2016	79,45	79,45	79,45	79,45	79,45	79,45	79,45	79,45	79,45	79,45	79,45	79,45	79,45	79,45	79,45
DENSIDADE DE PAV	3,90	3,82	0,00	0,00	7,41	3,11	3,58	6,31	4,61	8,23	0,00	0,00	4,35	0,00	3,60
Percentil 50 CVE 2016	9,17	9,17	9,17	9,17	9,17	9,17	9,17	9,17	9,17	9,17	9,17	9,17	9,17	9,17	9,17
Percentil 90 CVE 2016	25,87	25,87	25,87	25,87	25,87	25,87	25,87	25,87	25,87	25,87	25,87	25,87	25,87	25,87	25,87
TAXA DE USO DE VM	59,60	49,69	50,79	54,53	68,41	63,26	59,49	59,14	50,12	54,61	53,46	58,89	44,83	0,00	56,38
Percentil 50 CVE 2016	38,96	38,96	38,96	38,96	38,96	38,96	38,96	38,96	38,96	38,96	38,96	38,96	38,96	38,96	38,96
Percentil 90 CVE 2016	63,13	63,13	63,13	63,13	63,13	63,13	63,13	63,13	63,13	63,13	63,13	63,13	63,13	63,13	63,13

CÁLCULO DOS ÍNDICES E TAXAS UTI ADULTO 2º ANDAR 2020 - VIGILÂNCIA DE INFECÇÃO HOSPITALAR POR COMPONENTES (GRÁFICOS)

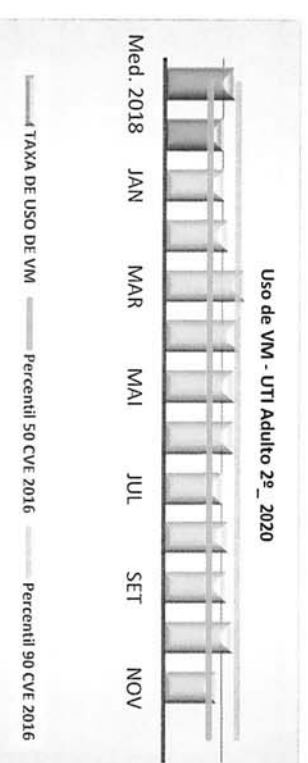
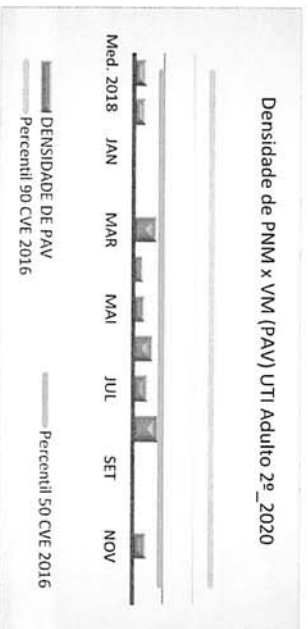
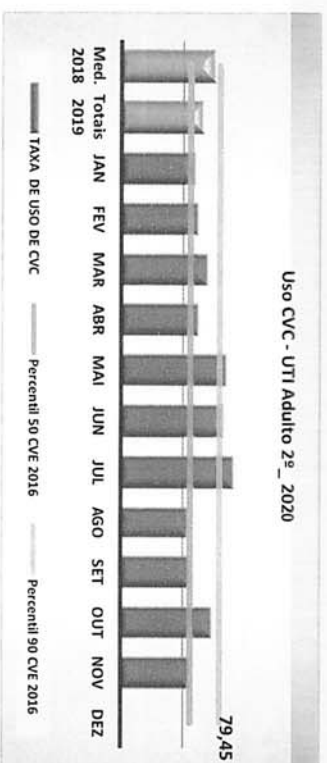
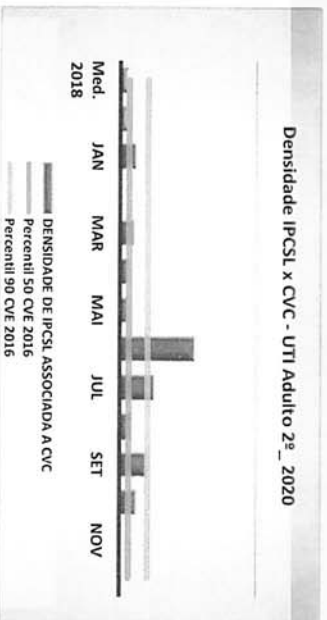
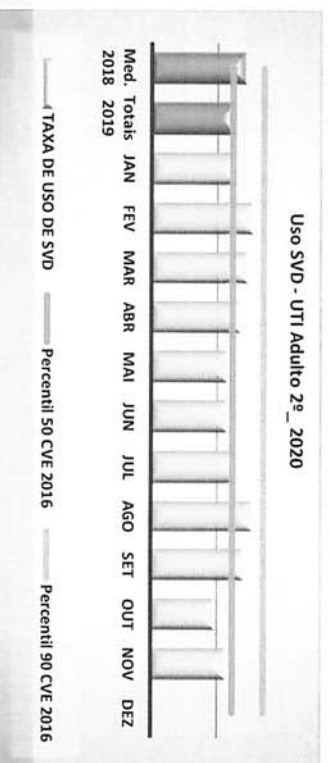

CÁLCULO DOS ÍNDICES E TAXAS UTI ADULTO 6º ANDAR 2020

DADOS COLETADOS	MÉDIA		TOTAIS												
	2018	2019	JAN*	FEV*	MAR*	ABR*	MAI	JUN	JUL	AGO	SET	OUT	NOV	DEZ	TOTAIS 2020
Número Total de Infecções	2,2	28	2	1	1	3	6	8	5	2	4	4	3		39
Número de Infecções Urinárias / SVD	0,2	3	0	0	0	0	0	0	0	1	1	0	0		2
Número de Infecções sanguíneas Lab/ CVC	0,9	16	2	0	0	3	6	7	4	1	0	3	3		29
Número de Pneumonias/Ventilador	1,0	8	0	1	1	0	0	1	1	0	1	1	0		6
Número de Pacientes/Dia	581	6696	559	515	509	512	460	514	436	464	342	572	566		5449
Número de S. Vesicais/Dia	385	3601	425	269	402	336	291	371	294	253	229	299	391		3560
Número de Cateteres Centrais/Dia	408	3912	413	211	377	331	444	363	382	276	169	357	298		3621
Número de Pacientes Ventilados	314	2884	354	172	273	385	305	336	229	240	192	361	311		3158

* PCTES TRANSFERIDOS EM MAIO/20 PARA UTI PSA

TAXA GLOBAL DE IRAS 2020 EM UTI 6º ANDAR (Nº IRAS/Nº SAIDAS x 100)

	Média 2018	Totais 2019	JAN	FEV	MAR	ABR	MAI	JUN	JUL	AGO	SET	OUT	NOV	DEZ	TOTAIS 2020
Nº IRAS	2	28	2	1	1	3	6	8	5	2	4	4	3		39,00
Nº SAIDAS	70	967	82	79	76	58	63	59	62	60	46	70	78		733,00
TAXA UTI (%)	3,10	2,90	2,44	1,27	1,32	5,17	9,52	13,56	8,06	3,33	8,70	5,71	3,85	#####	5,32

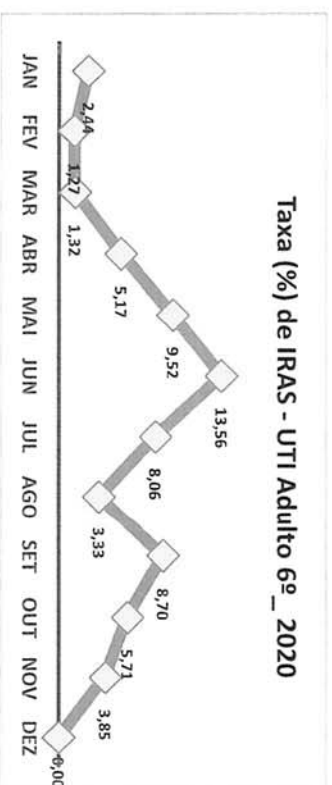
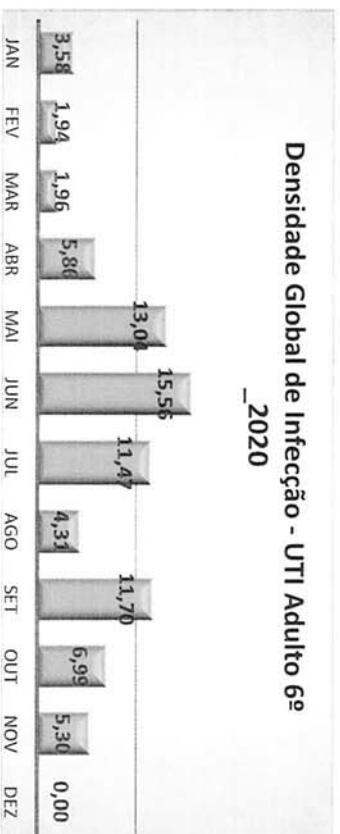

CONJUNTO HOSPITALAR DO MANDAQUI
SERVIÇO DE CONTROLE DE INFECÇÃO HOSPITALAR
VIGILÂNCIA DAS INFECÇÕES RELACIONADAS AOS SERVIÇOS DE SAÚDE - IRAS

CÁLCULO DOS ÍNDICES E TAXAS UTI ADULTO 6º ANDAR 2020 - VIGILÂNCIA DE INFECÇÃO HOSPITALAR POR COMPONENTES

	Med. 2018	Totais 2019	JAN	FEV	MAR	ABR	MAI	JUN	JUL	AGO	SET	OUT	NOV	DEZ	Totais 2020
DENSIDADE GLOBAL DE INFECÇÃO	3,74	4,18	3,58	1,94	1,96	5,86	13,04	15,56	11,47	4,31	11,70	6,99	5,30	0,00	7,16
DENSIDADE DE ITU ASSOCIADA A SVD	0,41	0,83	0,00	0,00	0,00	0,00	0,00	0,00	0,00	3,95	4,37	0,00	0,00	0,00	0,56
Percentil 50 CVE 2016	3,13	3,13	3,13	3,13	3,13	3,13	3,13	3,13	3,13	3,13	3,13	3,13	3,13	3,13	3,13
Percentil 90 CVE 2016	11,07	11,07	11,07	11,07	11,07	11,07	11,07	11,07	11,07	11,07	11,07	11,07	11,07	11,07	11,07
TAXA DE USO DE SVD	66,19	53,78	76,03	52,23	78,98	65,63	63,26	72,18	67,43	54,53	66,96	52,27	69,08	0,00	65,33
Percentil 50 CVE 2016	61,39	61,39	61,39	61,39	61,39	61,39	61,39	61,39	61,39	61,39	61,39	61,39	61,39	61,39	61,39
Percentil 90 CVE 2016	84,47	84,47	84,47	84,47	84,47	84,47	84,47	84,47	84,47	84,47	84,47	84,47	84,47	84,47	84,47
DENSIDADE DE IPCSL ASSOCIADA A CVC	2,18	2,39	4,84	0,00	0,00	9,06	13,51	19,28	10,47	3,62	0,00	8,40	10,07	0,00	8,01
Percentil 50 CVE 2016	3,37	3,37	3,37	3,37	3,37	3,37	3,37	3,37	3,37	3,37	3,37	3,37	3,37	3,37	3,37
Percentil 90 CVE 2016	10,27	10,27	10,27	10,27	10,27	10,27	10,27	10,27	10,27	10,27	10,27	10,27	10,27	10,27	10,27
TAXA DE USO DE CVC	70,28	58,42	73,88	40,97	74,07	64,65	96,52	70,62	87,61	59,48	49,42	62,41	52,65	0,00	66,45
Percentil 50 CVE 2016	55,76	55,76	55,76	55,76	55,76	55,76	55,76	55,76	55,76	55,76	55,76	55,76	55,76	55,76	55,76
Percentil 90 CVE 2016	79,45	79,45	79,45	79,45	79,45	79,45	79,45	79,45	79,45	79,45	79,45	79,45	79,45	79,45	79,45
DENSIDADE DE PAV	3,15	1,19	0,00	5,81	3,66	0,00	0,00	2,98	4,37	0,00	5,21	2,77	0,00	0,00	1,90
Percentil 50 CVE 2016	9,17	9,17	9,17	9,17	9,17	9,17	9,17	9,17	9,17	9,17	9,17	9,17	9,17	9,17	9,17
Percentil 90 CVE 2016	25,87	25,87	25,87	25,87	25,87	25,87	25,87	25,87	25,87	25,87	25,87	25,87	25,87	25,87	25,87
TAXA DE USO DE VM	55,24	43,07	63,33	33,40	53,63	75,20	66,30	65,37	52,52	51,72	56,14	63,11	54,95	0,00	57,96
Percentil 50 CVE 2016	38,96	38,96	38,96	38,96	38,96	38,96	38,96	38,96	38,96	38,96	38,96	38,96	38,96	38,96	38,96
Percentil 90 CVE 2016	63,13	63,13	63,13	63,13	63,13	63,13	63,13	63,13	63,13	63,13	63,13	63,13	63,13	63,13	63,13

CÁLCULO DOS ÍNDICES E TAXAS UTI ADULTO 6º ANDAR 2020 - VIGILÂNCIA DE INFECÇÃO HOSPITALAR POR COMPONENTES (GRÁFICOS)

